Bürgerstiftung
für Goslar und Umgebung

MENSCHEN VERBINDEN –
ZUKUNFT STIFTEN

B ü r g e r b r i e f

Liebe Freundinnen und Freunde der Bürgerstiftung,

trotz der bestehenden Rahmenbedingungen des Jahres 2021 hatten wir uns einige Projekte – darunter auch einige Neue - vorgenommen, da wir der Meinung waren und sind, dass gerade wir, als gemeinnützige Einrichtung, bei den bisher geförderten und unterstützten Maßnahmen nach Möglichkeit wieder für eine Normalität und Verlässlichkeit Sorge zu tragen haben. Dies ist uns, insbesondere durch Ihre Unterstützung, auch gelungen!

So konnten wir unser Herzensprojekt, **„Goslar schwimmt sich frei“**, erfolgreich umsetzen (Seite 3). Der Erfolg des **Goslar-Memo**, als Beitrag für das Goslarer Jubiläumsjahr 2022 initiiert, hat uns überwältigt (Seite 4).

Ganz besonders gefreut haben wir uns über unseren „Nachwuchs“. Die Bürgerstiftung hat Zuwachs in Form einer Treuhandstiftung, der **„ Dr. Horst und Bärbel Cremer Stiftung“**, bekommen! Daneben haben wir, völlig unerwartet, in diesem Jahr eine Zustiftung in Höhe von 50.000.- € erhalten. Beides erweitert die Möglichkeiten der Bürgerstiftung weitere, neue Projekte anzugehen - und zu tun gibt es genug!

Im Laufe des ersten Quartals 2022 werden wir auf eine neugestaltete, noch benutzerfreundlichere Homepage blicken können, die natürlich auch die Unterstützung der Bürgerstiftung in jeglicher Form erleichtern wird.

Verbunden mit dem ganz herzlichen Dank an alle Paten, Sponsoren, Spender und ehrenamtliche Helfer, ohne die eine Arbeit der Bürgerstiftung nicht oder nur sehr eingeschränkt möglich wäre, wünschen wir Ihnen ein besinnliches und friedvolles Weihnachtsfest, ein gesundes Jahr 2022 und vor allen Dingen aber sehr viel Gesundheit!

Ihre

Hans-Jürgen Rappmann | Volker Bäcker | Roland Pabst

Maren Zellmer | Karin Petran

Betriebsferien

22.12.2021 – 07.01.2022

Termine 2022

19.06.2022	Lange Bank
18.11.2022	Bundesweiter Vorlesetag

Grußwort von Kirsten Brocks

Kirsten Brocks
Leitung der
Stadtbibliothek Goslar

Lesen ist überall

Ein gutes Buch verschlingen, gefesselt sein, gebannt und es nicht mehr zur Seite legen wollen: Kennen Sie das? Wollen wir das nicht auch unseren Kindern näherbringen?

Lesen vergrößert den Wortschatz und befähigt komplexe Texte zu verstehen. Es stärkt die Auffassungsgabe, das Wesentliche schneller und besser zu erfassen. Lesen ist eine Schlüsselkompetenz und in unserer schriftbasierten Informationsgesellschaft wichtig.

Die Stadtbibliothek unterstützt Kinder, Jugendliche und deren Eltern bei der Leseförderung mit verschiedenen Angeboten.

Mit über 30 Jahren Erfahrung aus der Bibliothekspraxis begleitet von bibliotheks-pädagogischen Weiterbildungen, bietet das Team der Stadtbibliothek mit speziellen Projekten, konkreten Tipps und inspirierenden Impulsen nachhaltige Formate für die ganze Familie.

In den neuen Bibliotheksräumen im Kulturmarktplatz ist genug Platz, sich zu treffen, sich auszutauschen und sich zu informieren. Ganz nebenbei wird auf spielerische Weise eine alltagsintegrierte Medienbildung gefördert.

Ohne ehrenamtliches Engagement wäre diese Arbeit jedoch nicht ausbaufähig.

Ein großartiges Kooperationsprojekt ist der „bundesweite Vorlesetag“, das größte Vorlesefest Deutschlands - eine Initiative von Die Zeit, Stiftung Lesen und Deutsche Bahn Stiftung.

Seit über 10 Jahren sind die Bürgerstiftung für Goslar und Umgebung, die Stadtbibliothek Goslar und die Volksbank Nordharz eG gemeinsame, verlässliche Partner in diesem Leseförderungsprojekt für Kinder von 6 bis 10 Jahren. Allein in Goslar konnten jedes Jahr etwa 300 Kinder erreicht werden, die mit Begeisterung den Geschichten zugehört und immer wieder gerne daran teilgenommen haben.

Vielen herzlichen Dank für die langjährige sehr gute Zusammenarbeit, die gerade in herausfordernden Zeiten Bestand gezeigt hat.

Kirsten Brocks

Kirsten Brocks

Aus unserer Projektarbeit:

„Goslar lernt schwimmen“ - ein Erfolgsprojekt in den Sommerferien

Foto: Martin Schenk

Foto: Bengt Kreibohm

Ein überaus positives Fazit können wir als Initiatoren des Schwimmprojektes „Goslar lernt Schwimmen“ in den Sommerferien 2021 ziehen. Die Bürgerstiftung für Goslar und Umgebung, gemeinsam mit den Partnern Aquantic und der Schwimmabteilung des MTV Goslar, ermöglichte rund 260 Kindern im Alter von fünf bis zwölf Jahren die Teilnahme an Intensivschwimmkursen im Hallenbad Aquantic.

Das lange, Corona bedingte, Warten der Kinder und Eltern auf Schwimmkurse fand im speziell dafür geöffneten Hallenbad einen riesigen Zuspruch. In 27 Kursen hielten am Ende alle teilnehmenden Kinder voller Stolz ein Abzeichen und eine Urkunde in die Höhe. 160 Kinder erwarben das Seepferdchen, 25 Kinder das Frei- oder Fahrtenschwimmabzeichen und insbesondere jüngere Kinder hielten auch glücklich ihr Mini-Schwimmabzeichen in die Höhe, womit ein Anreiz gesetzt wurde, gezielt und tatkräftig weiter zu üben, um kurzfristig mehr Schwimmsicherheit zu bekommen.

Wir, die Bürgerstiftung für Goslar und Umgebung, haben dabei mit anderen Sponsoren in ein äußerst nachhaltiges und nachahmenswertes Sommerferienprojekt investiert. Begleitet durch zahlreiche positive Rückmeldungen unterstützen wir in diesem Jahr aber auch weiterhin Schwimmkurse. Damit erreichen wir alle Kinder, die in den Sommerferien keinen Kurs belegen konnten. Schwimmen - eine überlebenswichtige Bewegungserfahrung!

Unsere Förderung erweitern wir aktuell noch in den Erwachsenenbereich hinein. Wir finanzieren Kurse für Flüchtlinge/Asylbewerber, die in ihrer Heimat kaum Möglichkeiten hatten, das Schwimmen zu erlernen. Darüber hinaus können wir damit sogar einen Beitrag zur Integration unserer neuen Mitbürger und Mitbürgerinnen in und um Goslar leisten.

Goslar Memo

Anlässlich des 1100. Jubiläums der Stadt Goslar hat die Bürgerstiftung ein Memory mit Ansichten der Stadt Goslar erstellt.

Dazu wurden die Bürgerinnen und Bürger zu einem Fotowettbewerb aufgerufen. 109 Fotos wurden eingereicht. Eine Jury mit Vertretern des Vorstandes, Frau Dr. Ruhrberg vom Mönchehausmuseum und Frau Stötzel-Tiedt, der Inhaberin der Stubengalerie, hat aus diesen Bildern 32 für das „**Goslar Memo“** ausgesucht.

Die 21 Fotografinnen und Fotografen erhielten ein Gratismemo, die drei besten wurden zusätzlich mit Einkaufgutscheinen der Goslarer Marketing Gesellschaft prämiert.

Foto: Sabine Kempfer

In einer Auflage von 1100 Stück wurde die Herstellung des Memorys bei der Firma Ravensburg in Auftrag gegeben. Ende November erfolgte die Lieferung. Innerhalb von einer Woche waren alle Exemplare verkauft.

Mit diesem erfolgreichen Projekt hat die Bürgerstiftung für die 1100-Jahr-Feier unserer Stadt und deren Bürger über die Region hinaus geworben und natürlich kommen die Erlöse dieser Aktion wiederum gemeinnützigen Projekten zugute!

Es wurde bereits eine zweite Auflage in Auftrag gegeben, die Anfang März geliefert werden soll.

Regionalwettbewerb „Jugend musiziert“

Foto: Stefan Rachev

In diesem Jahr hat es wieder geklappt. Der Regionalwettbewerb „Jugend musiziert“ konnte, wenn auch unter Corona-Bedingungen, durchgeführt werden. Am 10.07.2021 führten die jungen Künstler einem interessierten Publikum Ihre Fähigkeiten vor.

Frau Busmann dankte der Bürgerstiftung für die langjährige Unterstützung des Projektes.

Begabtenstipendium

Foto privat: Konrad Braun (Geige)

Zum sechsten Mal übernimmt 2021 die Bürgerstiftung ein Stipendium für besonders begabte Schülerinnen und Schüler der Kreismusikschule.

Stefan Rachev (siehe Seite 4) spielt Trompete und hat beim Regionalwettbewerb 2021 24 von 25 möglichen Punkten erreicht und eine Weiterleitung zum Landeswettbewerb erhalten. Auch bei diesem Wettbewerb war er erfolgreich und hat mit 24 Punkten den ersten Platz belegt.

Der zweite Stipendiat heißt Konrad Braun, ist erst acht Jahre alt und spielt Geige. Konrad ist sehr begabt und hochmotiviert.

Bundesweiter Vorlesetag

Seit 2011 führt die Bürgerstiftung Goslar mit der Stadtbibliothek Goslar und der Unterstützung der Volksbank Nordharz eG zahlreiche Aktionen anlässlich des Bundesweiten Vorlesetages im November durch.

Im Jahr 2021 hat es nach 2020, Corona bedingt, leider wieder kein Vorlesen an besonderen Orten gegeben.

Aber auch im zehnten Jahr der Kooperation der Bürgerstiftung mit der Stadtbibliothek wollten wir mit einer besonderen Aktion auf den Bundesweiten Vorlesetag aufmerksam machen.

So erhielt jede Grundschulklasse in Goslar und Umgebung von uns ein Taschenbuch geschenkt. Am 19.11.2021 konnten die Klassenlehrkräfte in 124 Klassen ihren Schulkindern aus den Büchern vorlesen. Über 1000 Kinder haben zugehört. 18 Schulen waren an der Aktion beteiligt.

Die Bücher verbleiben für die Schülerbücherei in den Schulen.

Außerdem haben wir in diesem Jahr den 23 Kitas in Goslar jeweils einen Adventskalender überreicht. Hinter jedem Türchen des Kalenders befindet sich ein Pixie-Buch. So werden auch schon die Kleinsten ans Lesen und Vorlesen herangeführt.

Leuchtende Kinderaugen

Unsere Weihnachtsaktion „Leuchtende Kinderaugen“ ist zu einem herausragenden Projekt unserer Bürgerstiftung für Goslar und Umgebung geworden. Darauf können wir alle Stolz sein!

Mit „Wir“ sind alle Verantwortlichen gemeint die federführend in all den Jahren diese Aktion mit Rat und Tat unterstützt haben, aber vor allem die unzähligen Bürgerinnen und Bürger die mit Geldspenden, ganz gleich in welcher Höhe, dies erst ermöglichten.

Zu Weihnachten Kinderwünsche zu erfüllen und Kinderherzen höherschlagen zu lassen war und ist dabei unser Leitgedanke für finanziell benachteiligte Kinder. Für diesen guten Zweck durften wir schon 140.000.- Euro verwenden, wobei uns das letzte Jahr mit über 40.000.- Euro eine unfassbar hohe Spendensumme bescherte. Damit konnten nicht nur unerwartete Geschenke unter den Weihnachtsbaum gelegt, sondern auch notwendige Kleidung in den Wintermonaten besorgt und gekauft werden. Auch die Umsetzung unseres Schwimmprojektes konnte zum Teil aus diesen Mitteln finanziert werden. Ein nachhaltiges Dankeschön dafür.

In diesem Jahr nun ist die Notwendigkeit/Wichtigkeit unserer Hilfe für diese Kinder kaum geringer geworden. Es gilt weiterhin finanziellen Nachteilen und deren Folgen entgegen zu wirken und Gutes zu tun. Daher freuen wir uns, weiterhin alle bewährten Partner der Sozialverbände an unserer Seite zu haben, die mit viel persönlichem Engagement Kinderwünsche in Erfüllung gehen lassen.

Unserem gemeinsamen Anliegen, möglichst vielen Kindern zu Weihnachten ein fröhliches Lächeln ins Gesicht zu zaubern, kommen wir wieder Tag für Tag näher. Das aktuelle Spendenaufkommen mit der Summe von aktuell **25.980,- €** zeigt einmal mehr, dass die Menschen in und um Goslar wissen wo dringend benötigte Hilfe erforderlich ist. Unser Dank gilt allen kleinen und großen Spendern, denn mit jedem Euro schenken wir Kindern auch in diesem Jahr „Leuchtende Kinderaugen“. Wir bedanken uns bei der Goslarschen Zeitung und der Sparkasse Hildesheim Goslar Peine für die seit Jahren vorhandene, großzügige Unterstützung unserer Weihnachtsaktion.

10 Jahre „Lesen macht Spaß“

Foto: Sabine Kempfer (GZ)

Vor zehn Jahren initiierte der damalige Vorstandsvorsitzende der Bürgerstiftung, Herr Joachim Rebmann, das Projekt „Lesen macht Spaß“.

Ziel des Projektes war und ist es auch heute noch, Kindern, die beim Lesen lernen Schwierigkeiten haben, einmal in der Woche einen Lesepaten zur Seite zu stellen, der die Kinder individuell beim Leselernprozess unterstützt.

Als Projektleiterin ist seit Beginn Karin Petran, die ehemalige Konrektorin der Realschule Hoher Weg, dabei. Sie hat dem Projekt einen organisatorischen Rahmen gegeben und betreut seit Beginn an die Lesepaten.

In einer kleinen Feierstunde wurde ihr zehnjähriges ehrenamtliches Wirken in der Bürgerstiftung gewürdigt.

Foto: Sabine Kempfer (GZ)

Ebenso sind neun Lesepaten von Anfang dabei und feierten in Anwesenheit des Vorstandes der Bürgerstiftung und Karin Petran ihr zehnjähriges Jubiläum. Die Bürgerstiftung dankte Frau Gertrud Billing, Frau Gunda Bohnsack, Frau Helma Kamrath, Frau Helma Kopp, Frau Edeltraut Lode, Frau Irenen Lüttgau, Herrn Heinrich Roloff, Frau Jila Segieth und Frau Barbara Uhrigshardt für ihr langjähriges ehrenamtliches Engagement.

Wald für Morgen

Foto: Wald für Morgen

Im Wald für Morgen findet gerade die zweite Pflanzsaison statt. Zahlreiche Klassen und KiTas haben bei uns einen Antrag auf Unterstützung bei den Transportkosten gestellt. Hierbei sind bisher ca. 1.000,- € zusammen gekommen.

Die Kinder der KiTa Hahndorf werden durch Schülerinnen und Schüler der 9. Klasse der AGG unterstützt (siehe Foto links).

Treuhandstiftung: Dr. Horst und Bärbel Cremer Stiftung

Foto: Petra Hartmann

Am 03.08.2021 gründeten Herr Dr. Horst Cremer und seine Frau Bärbel Cremer gemeinsam mit dem Vorstand der Bürgerstiftung für Goslar und Umgebung die Treuhandstiftung **„Dr. Horst und Bärbel Cremer Stiftung“.**

Es war den beiden Stiftern wichtig, dass sich die Verwendung der finanziellen Mitteln nach den Zielen der Bürgerstiftung für Goslar und Umgebung richtet.

Als Grundstockkapital steht der Bürgerstiftung als Treuhänderin ein Betrag von 100.000,- € zur Verfügung. Die Verbrauchsstiftung ist auf zehn Jahre angelegt, so können in diesem Zeitraum jährlich ca. 10.000,- € für Projekte verwendet werden, deren Zwecke in einer Satzung geregelt sind.

Wir danken Herrn Dr. Cremer und seiner Frau für ihr Vertrauen und freuen uns, in ihrem Sinn, für Bürgerinnen und Bürgern Goslars gemeinnützig tätig sein zu können.

Wir sagen Danke

allen Paten, Spendern und Sponsoren für die großartige Unterstützung. Bereits in den ersten Monaten dieses Jahres konnten wir einen stattlichen Spendeneingang verzeichnen.

Zustiftung von 50.000,- €

Dank einer Spende von 50.000,- € konnte das Stiftungskapital der Bürgerstiftung auf 1.056.000,- € erhöht werden.

Der Spender möchte nicht genannt werden, will aber mit dieser Zustiftung die positive Arbeit der Bürgerstiftung würdigen. Auch möchte er damit den Bürgern der Stadt Goslar, denen er viel zu verdanken hat, etwas zurückgeben.

Wir bedanken uns recht herzlich bei dem Spender.

Tüten für einen guten Zweck

Seit vielen Jahren sammelt das Sportgeschäft Deckert für die Bürgerstiftung Spenden, indem es Kunden bittet, für Tragetüten einen festgelegten Betrag in ein Sparschwein bzw. Sparfußball zu stecken.

Im Oktober konnten wir wieder drei prallgefüllte Spardosen in der Filiale in der Fischemäkerstraße abholen. 348,74 € (insg. seit 2016: 1.745,87 €) war das erfreuliche Ergebnis der Zählung.

Vielen Dank für diese tolle Idee!

Wir sagen

D A N K E !

10 Jahre Patenschaft

Wir bedanken uns ganz herzlich bei Herrn

Jens Altmann (Altmann Wohnkonzepte)

der uns bereits seit **10 Jahren** patenschaftlich verbunden ist und damit seine große Verbundenheit mit seiner Stadt und der Arbeit unserer Stiftung zum Ausdruck bringt.

Diese langjährigen Patenschaften ermöglichen und vereinfachen die Planung und wirkungsvolle Umsetzung von auf Dauer angelegten oder aber größeren Projekten!

Dafür an dieser Stelle noch einmal vielen Dank!

Impressionen unserer Arbeit

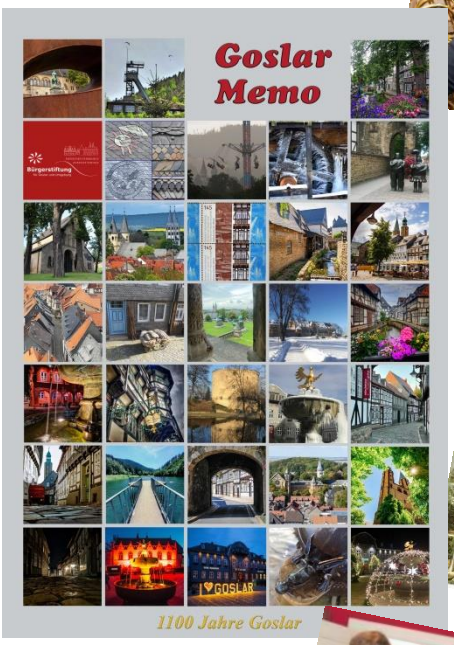

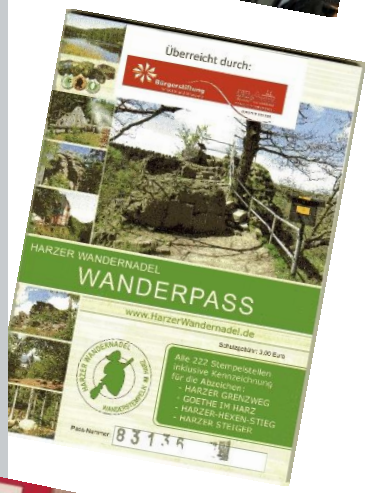

Bürgerbrief 2/Dezember 2021

Bürgerstiftung für Goslar und Umgebung

Vorstand: Hans-Jürgen Rappmann (Vors.), Volker Bäcker (Stv. Vors.), Roland Pabst,
V. i. S. d. P.: H.-J. Rappmann
Anschrift: Fischemäkerstr. 13
38640 Goslar
Telefon: 0 53 21 / 70 99 23
Geöffnet: Mo., Di., Do., Fr. 9 - 12:30 Uhr
E-Mail: info@buergerstiftung-goslar.de
Internet: www.buergerstiftung-goslar.de

Unsere Bankverbindungen:

Sparkasse Hildesheim Goslar Peine	IBAN	DE26 2595 0130 0030 0160 00
	SWIFT-BIC	NOLADE21HIK
Volksbank Nordharz eG	IBAN	DE53 2689 0019 1042 4202 00
	SWIFT-BIC	GENODEF1VNH
Deutsche Bank AG	IBAN	DE17 2687 0024 0015 2686 00
	SWIFT-BIC	DEUTDEDB268